

VISTA A-A BAGNI TIPO (Sc. 1/20)

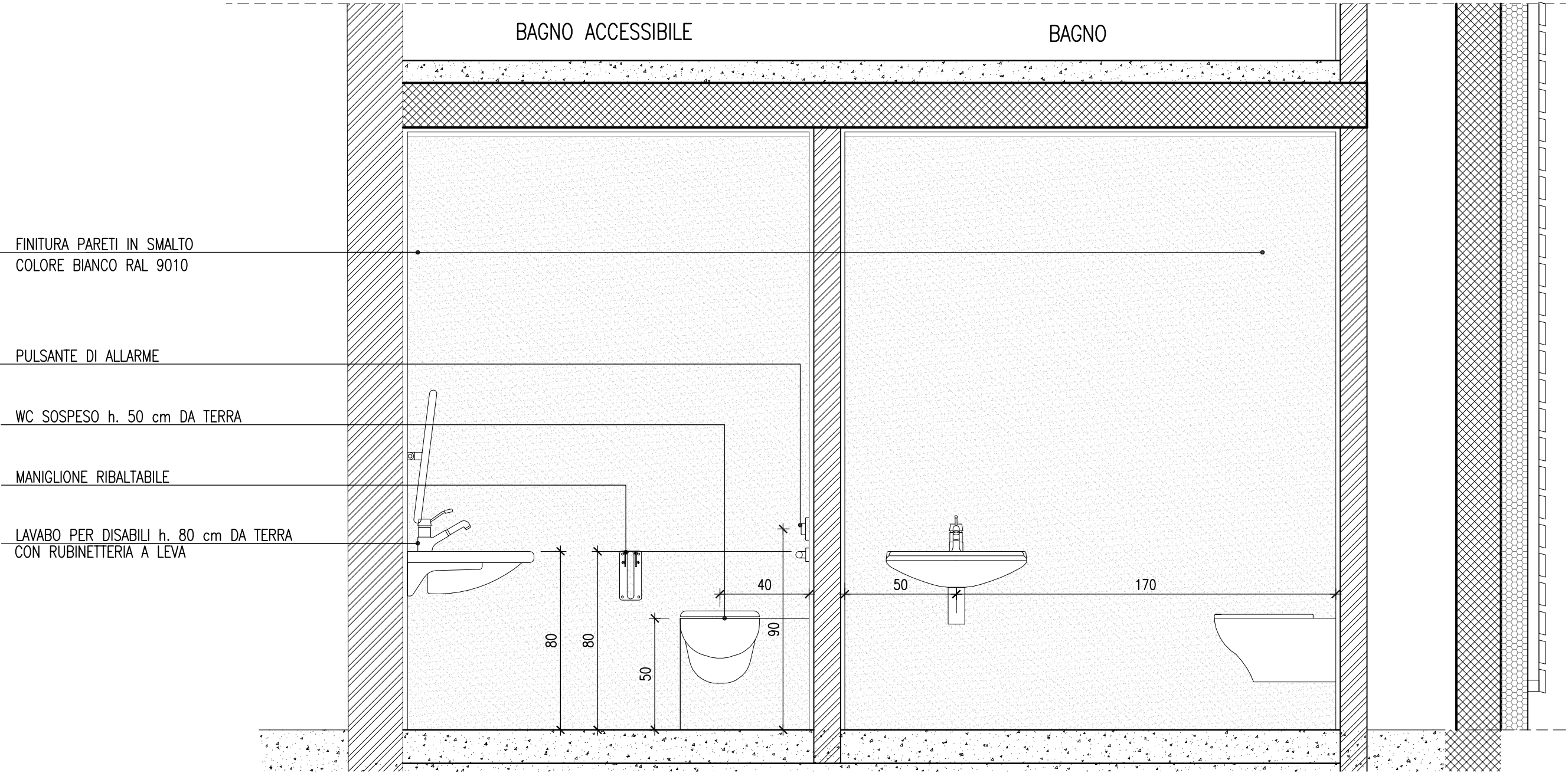

VISTA B-B BAGNI TIPO (Sc. 1/20)

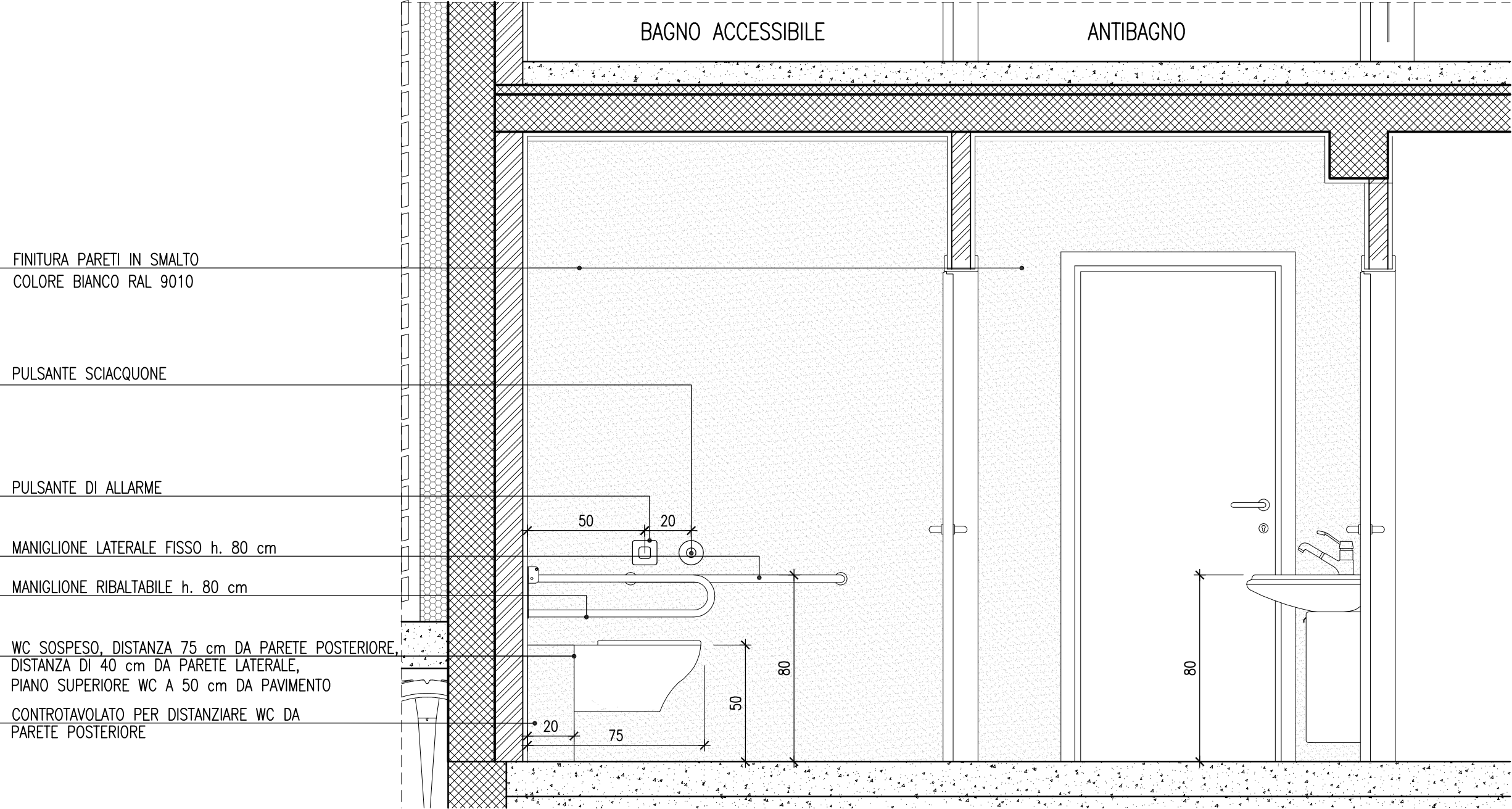

DOCUMENTI DI RIFERIMENTO:  
PER-EQ-001 CAPITOLATO SPECIALE D'APPALTO - SPECIFICHE TECNICHE.  
PER-EQ-002 ELENCO PREZZI UNITARI.

PIANTA BAGNI TIPO (Sc. 1/20)

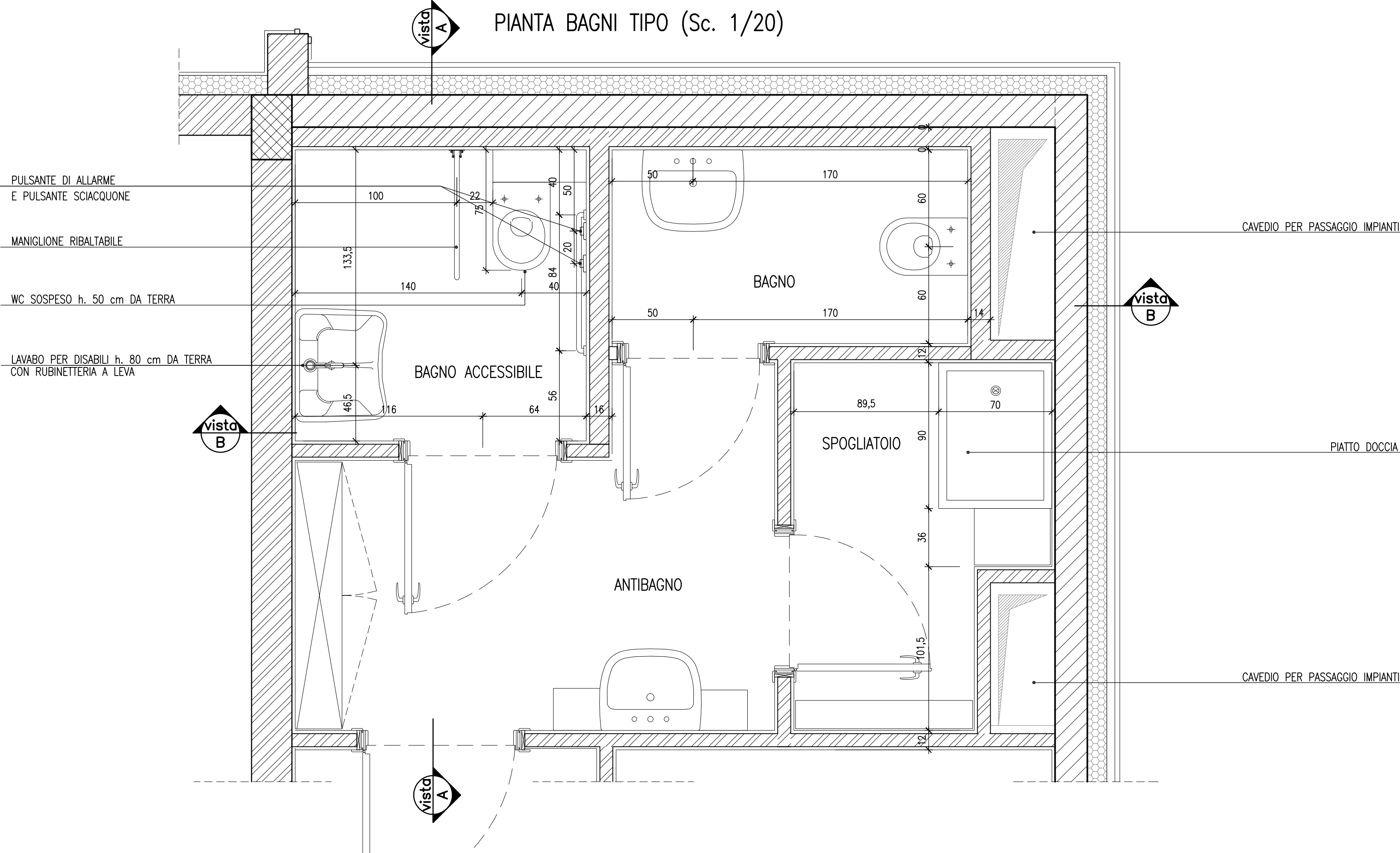

PROGETTISTA: ING. ALBERTO PERDOMI ORDINE DEGLI INGEGNERI DELLA PROVINCIA DI MILANO N. A17290	DIRETTORE DEI LAVORI	COMMITTENTE	IMPRESA ESECUTRICE
--	----------------------	-------------	--------------------

# CeAS

CENTRO DI ANALISI STRUTTURALE S.r.l.

Viale Giustiniano, 10  
20129 MILANO  
TEL. +39 02 2020 221  
FAX. +39 02 2951 2533  
E-MAIL: ceas@finzi-ceas.it  
WEB: www.ceas.it

SISTEMA GESTIONE QUALITA'

ATTESTAZIONE CON SISTEMA QUALITA' UNI EN ISO 9001:2008 CERTIFICATO N° 4031 DEL 04/03/2010

QUALIFIER CERTIFICAZIONE S.R.L. - PROGETTORE E INSTALLAZIONE DI SISTEMI DI PROTEZIONE PER L'EDILIZIA E PER L'INDUSTRIA, ingegneria civile - strutturale, impianti idraulici, idrotermici, per l'architettura e per l'urbanistica, coordinamento di progetti e progettazione integrata, calcolo statico e dinamico, analisi e progettazione, direzione lavori, collaudi statici e coordinamento della sicurezza in fase di progettazione ed esecuzione (R.S. 34)

COMMITTENTE	POLITECNICO DI MILANO Amm. Centrale - Dip. di Energia - Area Tecnico Edilizia Piazza Leonardo da Vinci 32 - 20133 milano Responsabile Unico del Procedimento: Arch. R. Licari
-------------	--

PIANTA CHIAVE

OPERA DA ESEGUIRE:  
EDIFICIO LABORATORIO  
per installazione di un calorimetro  
calibrato a due camere per il  
Dipartimento di Energia  
Campus La Masa - Lambruschini

TITOLO ELABORATO									
PROGETTO ESECUTIVO PARTICOLARI COSTRUTTIVI - 04									

Revisione	Data	Descrizione	Redatto	Verificato	Approvato	R.C.		
0	18-12-12	PRIMA EMISSIONE		SANTUS	PERDOMI	N.A.	PERDOMI	
Nome File	Formato	Scala	Codice commessa	Tipologia commessa	Tipologia elaborato	Fase progett.	Parte d'impianto	Progressivo elaborato
PED-EC-028.pdf	A0	1:50	12017	PE	D	E	C	028